

PLANTA BAIXA - RUA VILA DONA ANA MARQUES DOS SANTOS
ESC: 1/100

OBS: 1000 METROS DE COMPRIMENTO
 7,0 METROS DE LARGURA
 ÁREA TOTAL: 7.296,0 M²
 PASSEIO: 1,20 EM TODA EXTENSÃO
 SARJETA E MEIO-FIO: TODA EXTENSÃO AMBOS LADOS (SARJETA: 0,30 MTS E MEIO-FIO: 0,15 MTS)
 ÁREA TOTAL SARJETA E MEIO-FIO: 2.044 M²



COORDENADAS GEOGRÁFICAS
RUA DONA ANA VILA MARQUES DOS SANTOS
 INÍCIO: 581874.12 E
 7948977.54 S
 FIM: 541277.65 E
 7948587.44 S
 ZONA: 23K

COORDENADAS GEOGRÁFICAS
CANTEIRO DE OBRAS
 INÍCIO: 541570.41 E
 7948587.44 S
 ZONA: 23K

PLANTA DE LOCALIZAÇÃO
ESC: S/E

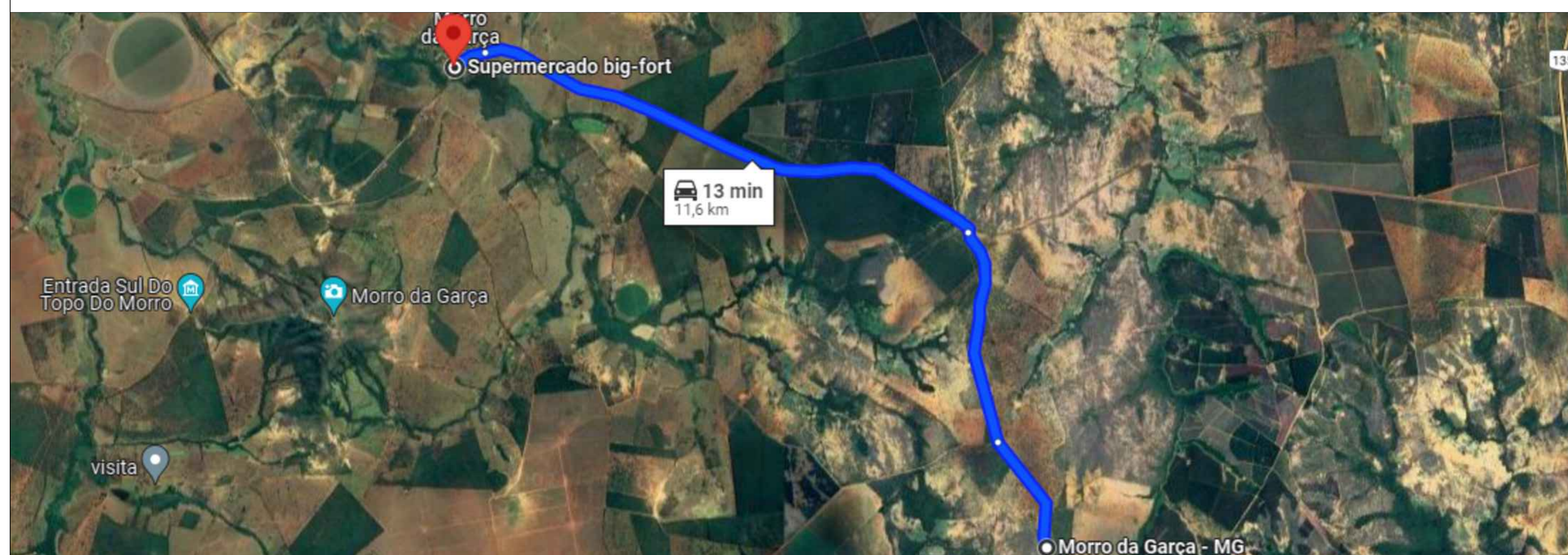

PLANTA DE LOCALIZAÇÃO/DMT
ESC: S/E

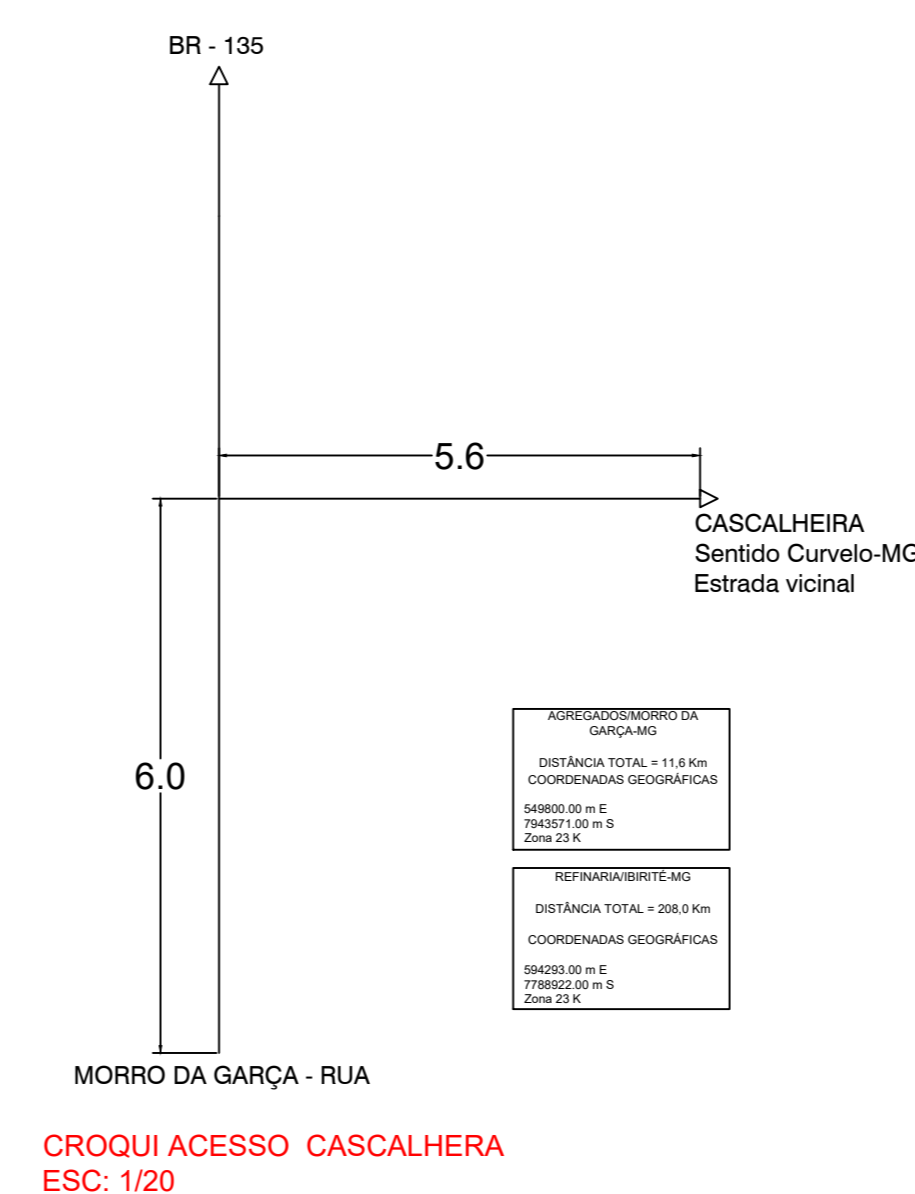

| PREFEITURA MUNICIPAL DE MORRO DA GARÇA ESTADO DE MINAS GERAIS | | | |
|---|--------------------------|-------------------------------|--------------------------|
| Obra: PAVIMENTAÇÃO ASFÁLTICA DE VIAS URBANAS | Nº ART: | | |
| Endereço: RUA VILA DONA ANA MARQUES DOS SANTOS - SEDE DO MUNICÍPIO DE MORRO DA GARÇA/MG | | | |
| Proprietário: | MÁRCIO TÚLIO LEITE ROCHA | | CNPJ: 17.695.040/0001-06 |
| Responsável Técnico: | MIGUEL GUSTAVO DA SILVA | | CREA: MG 245351/D |
| Conteúdo: PLANTA BAIXA RAMPAS DE ACESSIBILIDADE, CORTE TRANSVERSAL DA PISTA, DETALHAMENTO MEIO-FIO E SARJETA, CROQUI DE ACESSO A CASCALHEIRA. | | | |
| Área Total: 7.296,0 M ² | Perímetro: 2.044,0 M | Data: DEZEMBRO/2023 | Escala: (indicadas) |
| | | Última revisão: DEZEMBRO/2023 | Folha: 02/04 |