

Tabela de Coordenadas - Azimutes - Distâncias					
Código	E	N	Código	Azimute	Dist. (m)
1	541.664,08	7.949.776,88	2	145°19'	36,98
2	541.685,12	7.949.746,47	3	227°02'	5,15
3	541.681,35	7.949.742,96	4	224°31'	33,64
4	541.657,76	7.949.718,98	5	139°17'	85,26
5	541.713,37	7.949.654,35	6	232°19'	77,95
6	541.651,67	7.949.606,72	7	291°08'	102,76
7	541.555,83	7.949.643,79	8	39°08'	164,06
8	541.659,39	7.949.771,03	1	38°43'	7,50

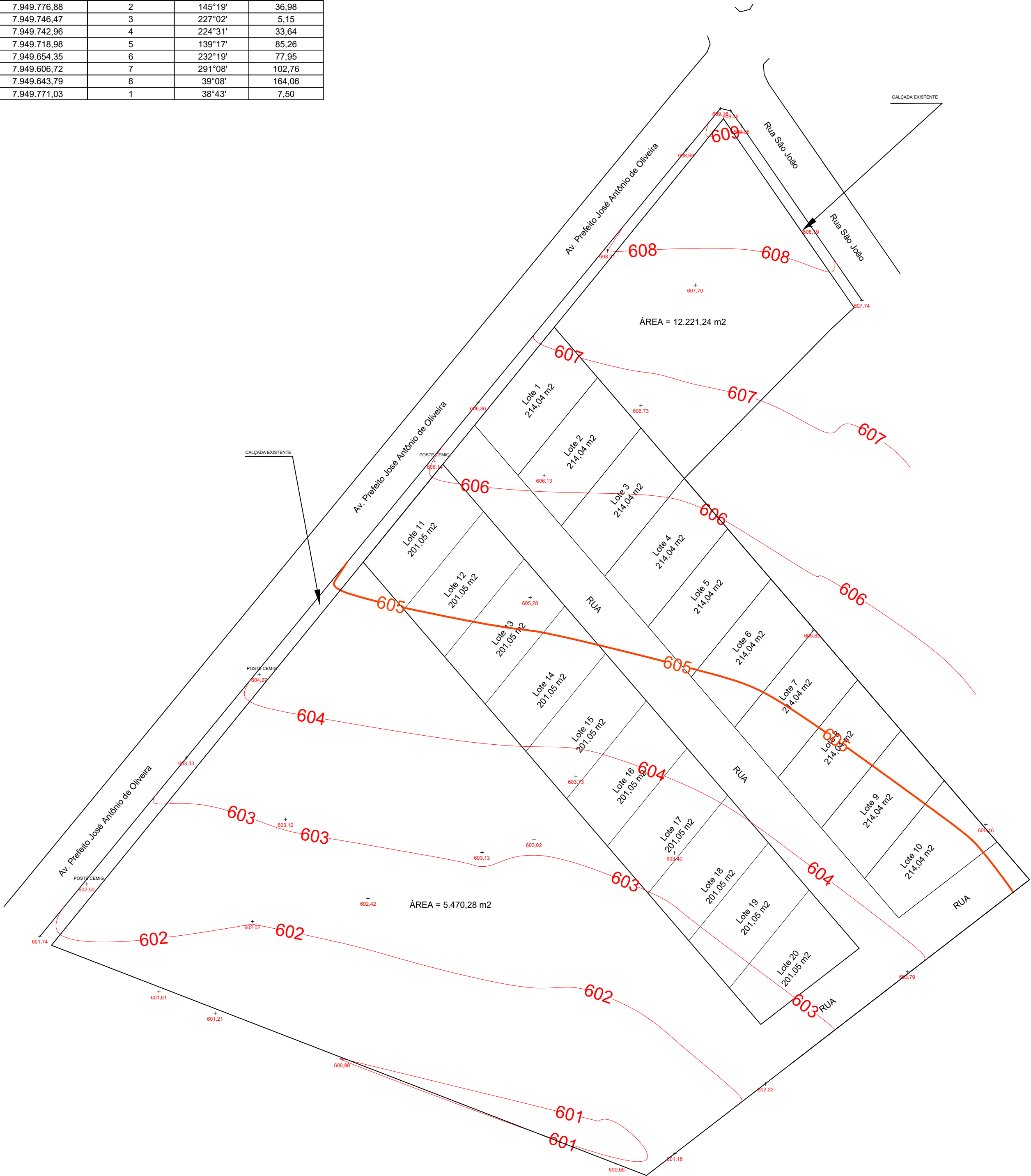

VÉRTICES TIPO M

VÉRTICES TIPO P

VÉRTICES TIPO O

VÉRTICES TIPO V

RIO

VALA

NM

NQ

NG

PROJEÇÃO UNIVERSAL TRANSVERSA DE MERCATOR - UTM  
SGR: SIRGAS 2000  
MC: 45° W

VÉRTICE: 1  
Lat: 18°32'32,0285" S  
Long: 44°36'18,7590" W  
K: 0.99962146  
CM: -0°07'31,9662"  
Declinação Magnética de: -23°05'52"  
na data: 11/09/25  
com variação anual de: -0°04'08"



PLANTA DO IMÓVEL GEORREFERENCIADO

Folha:  
Única

PROJETO: LEVANTAMENTO TOPOGRAFICO PLANIALTIMÉTRICO

PREFEITURA MUNICIPAL DE MORRO DA GARÇA

CNPJ: 17.695.040/0001-06

Município(s): Morro da Garça Estado UF: Minas Gerais

Endereço: Rua São João - s/n - Centro

Área Total: 12.221,24 m2 Perímetro: 513,30 m

Data: 11/09/2025 Escala: 1:500

Quadro de Áreas e Perímetros:

Matricula	Área (ha)	Perímetro (m)
-----------	-----------	---------------

Quadro de Assinaturas:

Prop.:  
PREFEITURA MUNICIPAL DE MORRO DA GARÇA

Resp. Téc.:  
Miguel Gustavo da Silva  
CREA: 245.351/D

ART n°: MG20254276253